

Agrandissement Entrée Charretière de 4' ↓ 3,2m

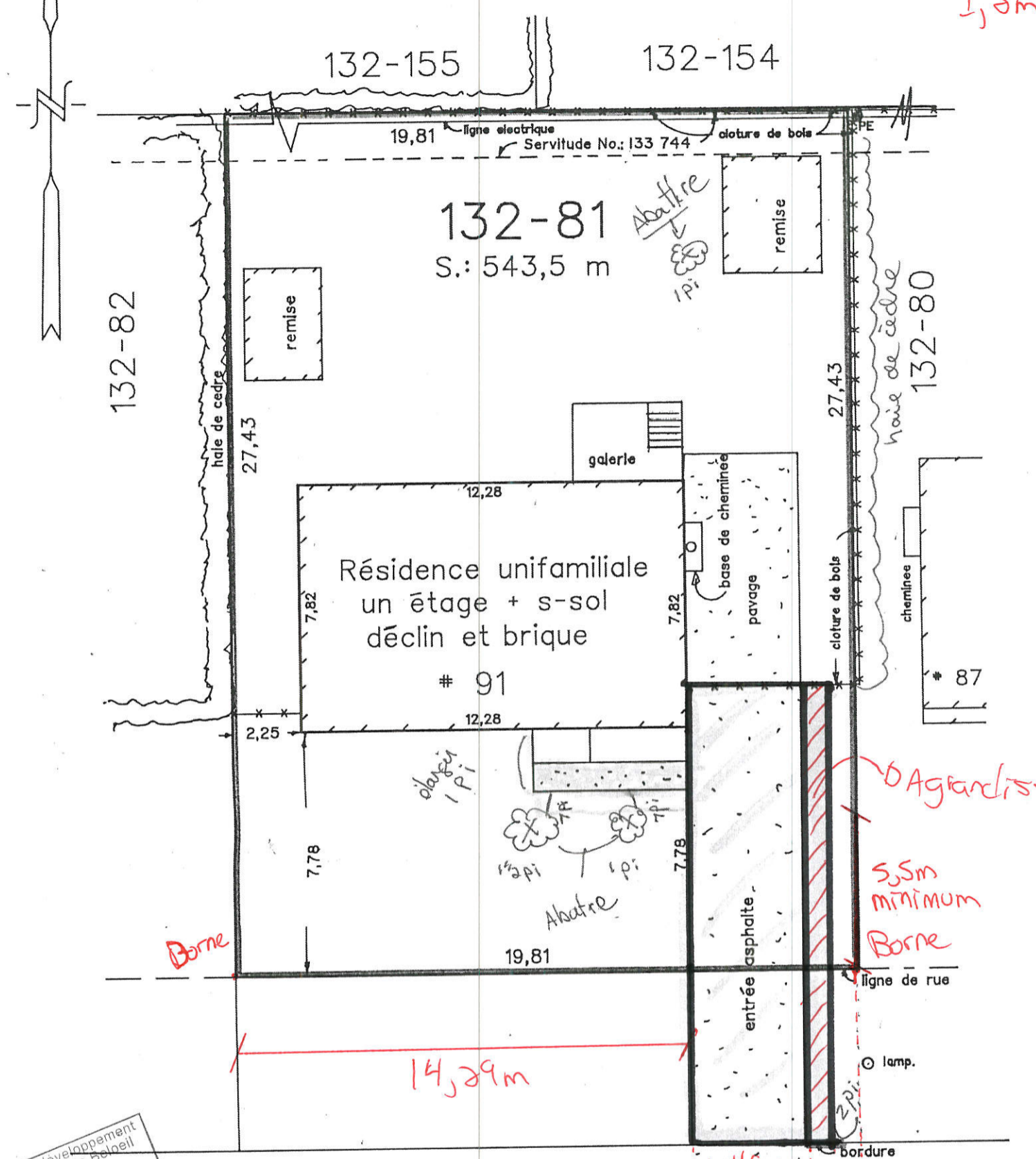

Borne

Agrandissement
5,5m minimum
Borne

Planification et développement
du territoire - Ville de Beloeil
REÇU LE
- 4 MAI 2017
Par: *William H.*

Rue Boischatel (132-76 rue)

William Henderon
Jusq'adj. Bâtiments
2017/05/04

NOTES : - Les mesures indiquées sur ce document sont en mètres (SI) - Ce plan ne doit pas être utilisé à des fins autres que celles auxquelles il est destiné, sans mon autorisation écrite et fait partie intégrante du certificat de localisation.		ÉCHELLE : 1/200
Plan accompagnant un CERTIFICAT DE LOCALISATION		LEVÉ LE : 3 mai 1995
Lot (s) : 132-81	Dressé par <i>Charles-E. Couture a.g.</i> Charles-E. Couture ARPENTEUR-GÉOMÈTRE	Copie conforme à l'original émise le <u>8 Mai 1995</u> <i>Charles-E. Couture a.g.</i> ARPENTEUR-GÉOMÈTRE
Cadastre : Paroisse de Saint-Mathieu-de-Beloeil		
Circonscription foncière de: Verchères		
Municipalité: Ville de Beloeil		
MINUTE : 13 785	DOSSIER : 95-15-2	Montréal, le 4 mai 1995.