

BIENVENUE

au Centre des loisirs de la Ville de Beloeil,
un édifice accessible à tous en réponse
aux besoins de notre communauté!

FORMULE DE CONSTRUCTION :
conception/construction

COÛTS DE CONSTRUCTION :
la construction du Centre des loisirs a été réalisée par la Ville de Beloeil grâce à une aide financière du ministère de l'Éducation et de l'Enseignement supérieur de 1 432 000 \$, dans le cadre du Programme de soutien aux installations sportives et récréatives - phase II.

CARACTÉRISTIQUES GÉNÉRALES :

- Bâtiment avec accessibilité universelle
- Superficie du terrain : 6 720,9 mètres carrés
- Implantation au sol : 1 920 mètres carrés
- Superficie de plancher : 2 269 mètres carrés
- 60 cases de stationnement, dont 3 pour personnes à mobilité réduite
- Éclairage intérieur au DEL
- Conteneur à déchets semi-enfoui
- Ascenseur
- Bloc administratif du Service des loisirs, de la culture et de la vie communautaire : un poste d'accueil, 7 bureaux administratifs et une salle de conférence

**COÛT DU CONTRAT DE CONSTRUCTION
OCTROYÉ : 4 281 363 \$**

**COÛT RÉEL À CE JOUR POUR
L'ENSEMBLE DES TRAVAUX AU
CONTRAT : 4 262 927 \$**



- Bloc Arabesque : une palestine, un bureau administratif, deux vestiaires, un dépôt, une salle des entraîneurs, un costumier et une conciergerie
- Bloc sportif : un gymnase/salle multifonctionnelle, une petite palestine, un dépôt, 2 vestiaires et une cuisine équipée
- Bloc communautaire : atelier de vitrail, atelier de sculpture sur bois, 2 dépôts, atelier des fermières et 5 salles multifonctionnelles
- Espaces de service : entrée agora, 6 salles de toilettes dont deux pour personnes à mobilité réduite, un dépôt, une conciergerie, une salle informatique et tables à langer
- Génératrice



MESURES ÉCOÉNERGÉTIQUES ET ENVIRONNEMENTALES :

- Toiture blanche
- Toiture végétale
- Borne de recharge électrique
- Système de récupération des eaux de pluie (eaux grises récupérées pour les toilettes)
- Résistances thermiques des murs et de la toiture respectant les normes de la Loi sur l'économie d'énergie
- Préservation de 13 arbres matures lors de la construction du bâtiment
- Plantation de 9 nouveaux arbres

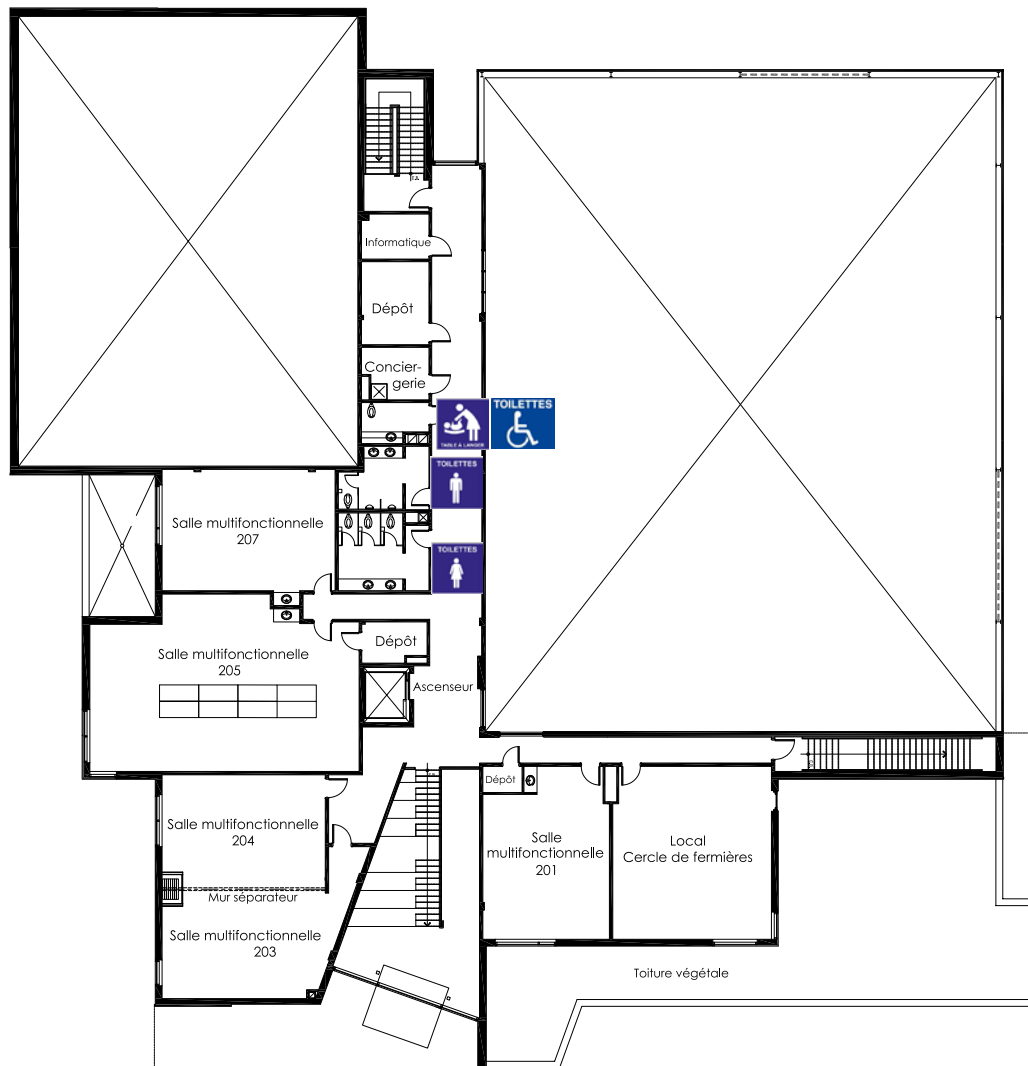

ORGANISMES UTILISATEURS :

- Club de gymnastique artistique Arabesque
- Club de Pickleball
- Les Rétro-Actifs
- Club d'escrime de Beloeil
- Association de la Vallée-du-Richelieu pour la déficience intellectuelle
- Centre périnatal Le Berceau
- Groupe Bienvenue Beloeil
- Groupe Souvenir de la Vallée-du-Richelieu
- Sculpture sur bois
- Atelier du vitrail
- Cercle de Fermières de Beloeil
- Université des aînés
- Escadron 502
- Le Centre des loisirs accueille également les séances publiques du conseil municipal de la Ville de Beloeil et le centre opérationnel des mesures d'urgence



Horaire d'ouverture et de service :

Le Centre des loisirs est ouvert en fonction des activités qui s'y déroulent.

Le Service des loisirs, de la culture et de la vie communautaire accueillera les citoyens :

- Du lundi au jeudi de 8 h à 12 h et de 13 h à 20 h, le vendredi de 8 h à 12 h 30 et le samedi de 8 h à 12 h.

En période estivale :

- Du lundi au jeudi de 8 h à 12 h et de 13 h à 16 h et le vendredi de 8 h à 12 h 30.



Conception et réalisation :

Le programme fonctionnel et technique, les devis de performance et la surveillance des travaux ont été réalisés par les firmes **Architecte Duquette** et **WSP**.

Entrepreneur général :

- Consortium Lambda/Lainco

Conception architecturale :

- BGLA



VILLE DE
Beleil

Québec 